Mónica Terrés Bienes Raíces
Benito Juárez, Ciudad de México
monicaterresbr@gmail.com
+52 5543687983

Datos de contacto
Monica Terres
monicaterresbr@gmail.com
+52 5543687983

Departamento en venta con roof privado 1 rec 1 baño 1 estacionamiento

Piedad Narvarte, Benito Juárez, Ciudad de México

$4,462,725 MXN

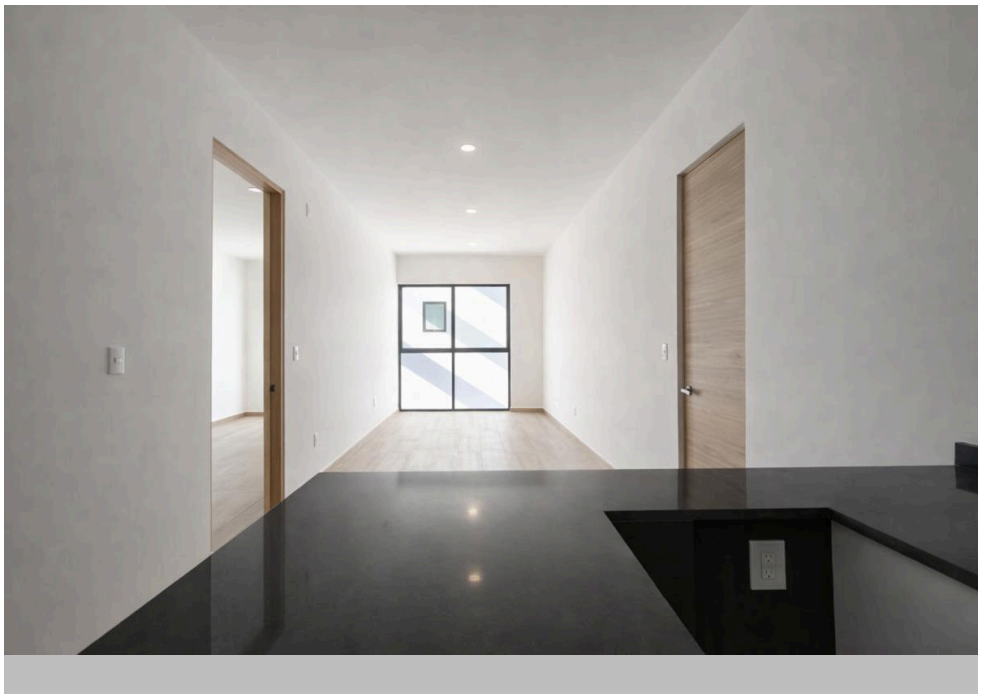

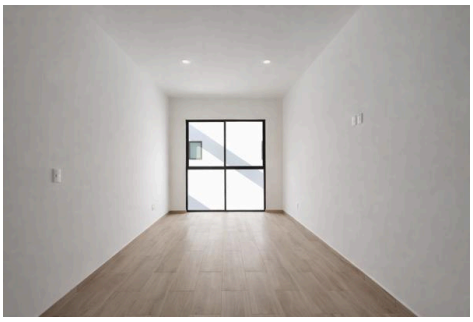

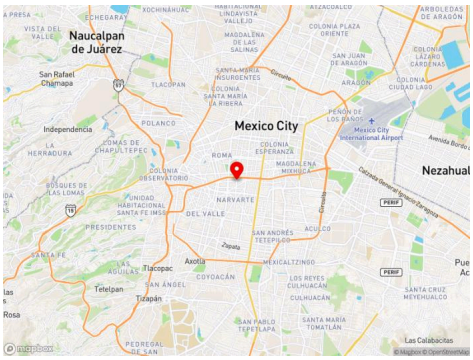

1 Recámara	**1** Baño completo	**1** Estacionamiento	**58 m²** Construcción	**4** Niveles	**2026** Año de construcción
NN-GWT681 Código					

Descripción

Vive en un agradable desarrollo ubicado en la colonia Narvarte Poniente, en la alcaldía Benito Juárez. Una zona con excelente conectividad, servicios cercanos y gran calidad de vida dentro de la Ciudad de México.

Este departamento es ideal para quienes buscan funcionalidad, confort y una ubicación privilegiada tanto para vivir como para invertir.

Características principales:
🛏️ 1 recámara con clóset
🚿 1 baño completo
🚗 1 cajón de estacionamiento
🌿 Roof garden privado
🍽️ Sala, comedor y cocina
🧺 Área de lavado

Estado de la propiedad:
✨ Listo para entrega en mayo 2026

Ubicación:

Ver en Navegador

Datos Complementarios
Accesibilidad para adultos mayores • Cisterna • Cocina integral • Elevador • Estacionamiento cubierto • Roof garden • Cuarto de lavado • Vigilancia

📍 Obrero Mundial 536, Col. Piedad Narvarte, Alcaldía Benito Juárez

Amenidades del desarrollo:
🛗 Elevador
🌿 Roof garden común
🔒 Seguridad

Ubicación y puntos de interés cercanos:
🏥 Hospitales
• Hospital Ángeles México
• Centro Médico Nacional Siglo XXI

🌳 Parques
• Parque Delta
• Parque de los Venados

🛍️ Plazas comerciales
• Parque Delta
• Plaza Universidad

🚇 Transporte público
• Metro Etiopía
• Metro Centro Médico

🚗 Avenidas principales
• Obrero Mundial
• Avenida Cuauhtémoc
• Eje Central

Detalles que marcan la diferencia:

🧱 Excelente distribución en una de las colonias con mayor demanda en la zona centro de la ciudad.
🚗 1 cajón de estacionamiento, cada vez más valioso en la Narvarte.
🌿 Roof garden común que brinda un espacio extra para relajarte o convivir.
📍 Ubicación privilegiada con acceso inmediato a vialidades, transporte y servicios.

Este departamento es ideal para quienes buscan practicidad, ubicación y una excelente oportunidad de inversión en la Ciudad de México.

Agenda tu visita y conócelo. 🔑🏠

Agradecemos el interés de todos, sin embargo, les que pedimos amablemente evitar contacto por parte de otros asesores inmobiliarios.

Mónica Terrés Bienes Raíces
Benito Juárez, Ciudad de México
monicaterresbr@gmail.com
+52 5543687983

Datos de contacto

Monica Terres
monicaterresbr@gmail.com
+52 5543687983

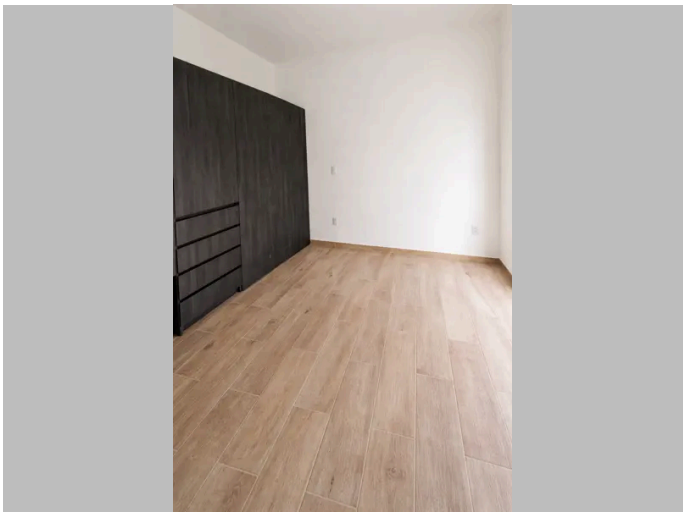

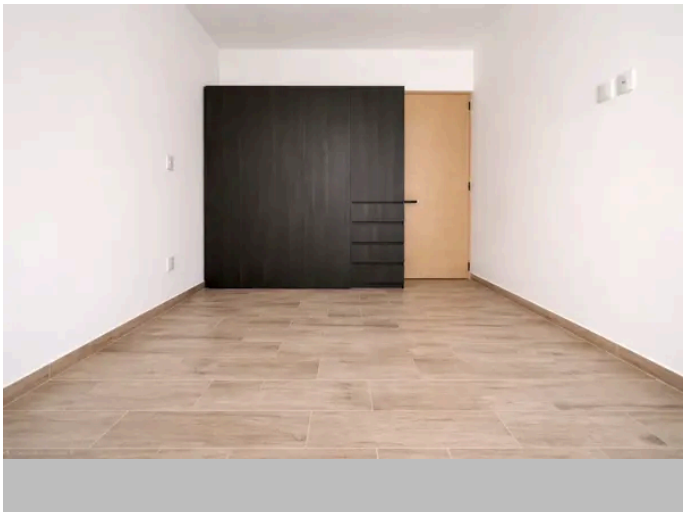

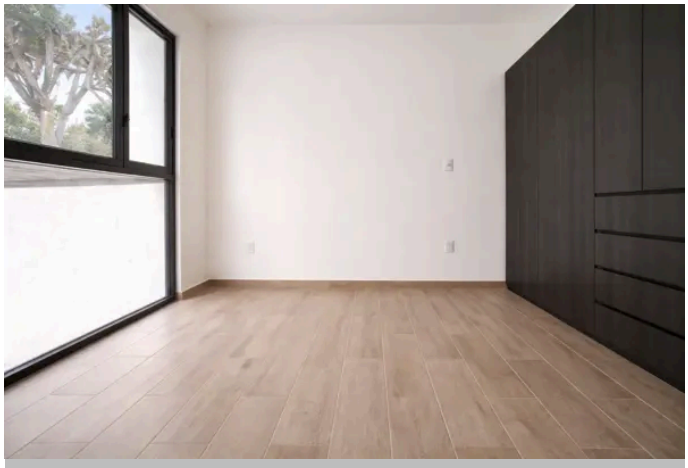

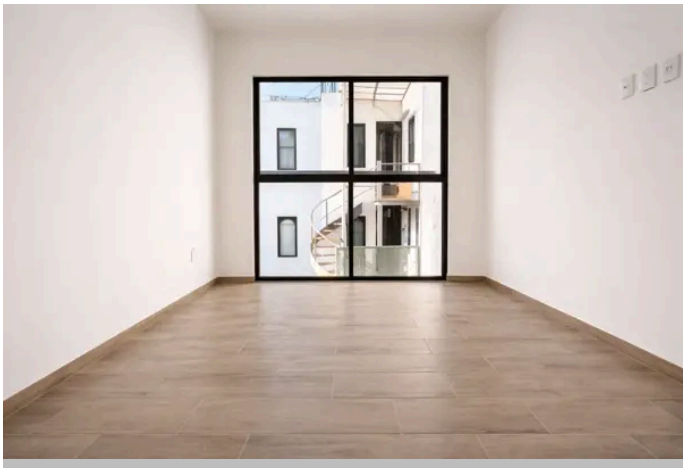

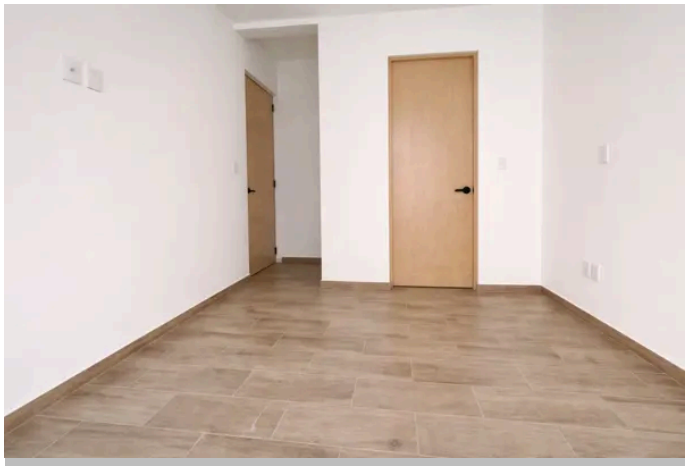

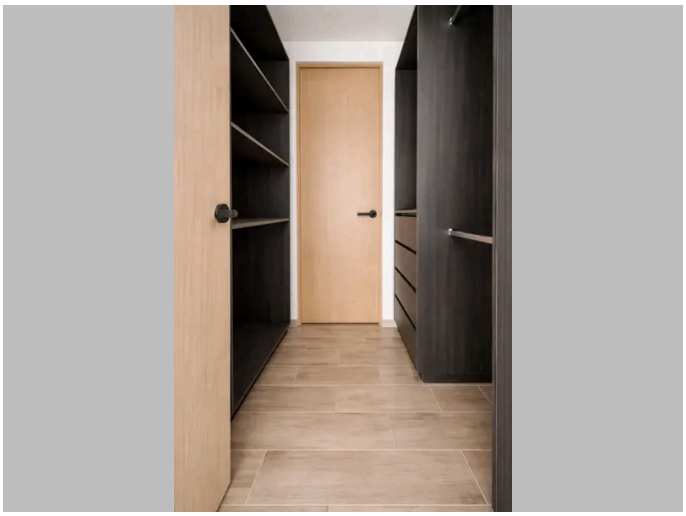

Mónica Terrés Bienes Raíces
Benito Juárez, Ciudad de México
monicaterresbr@gmail.com
+52 5543687983

Datos de contacto
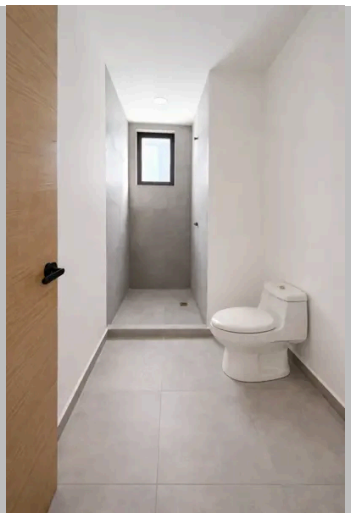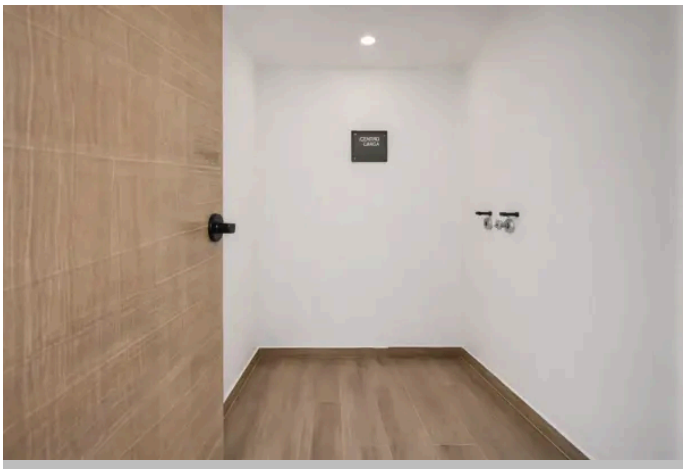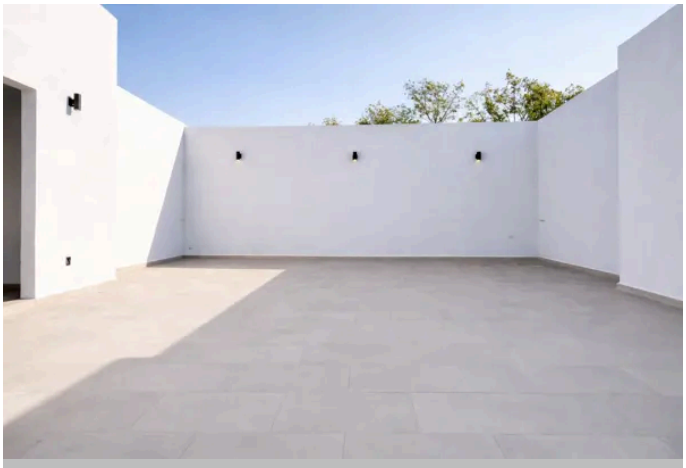
Monica Terres
monicaterresbr@gmail.com
+52 5543687983